

4474640

4474620

4474600

4474580

4474560

Y= 4474540

X= 340380

340400

340420

340440

340460

340480

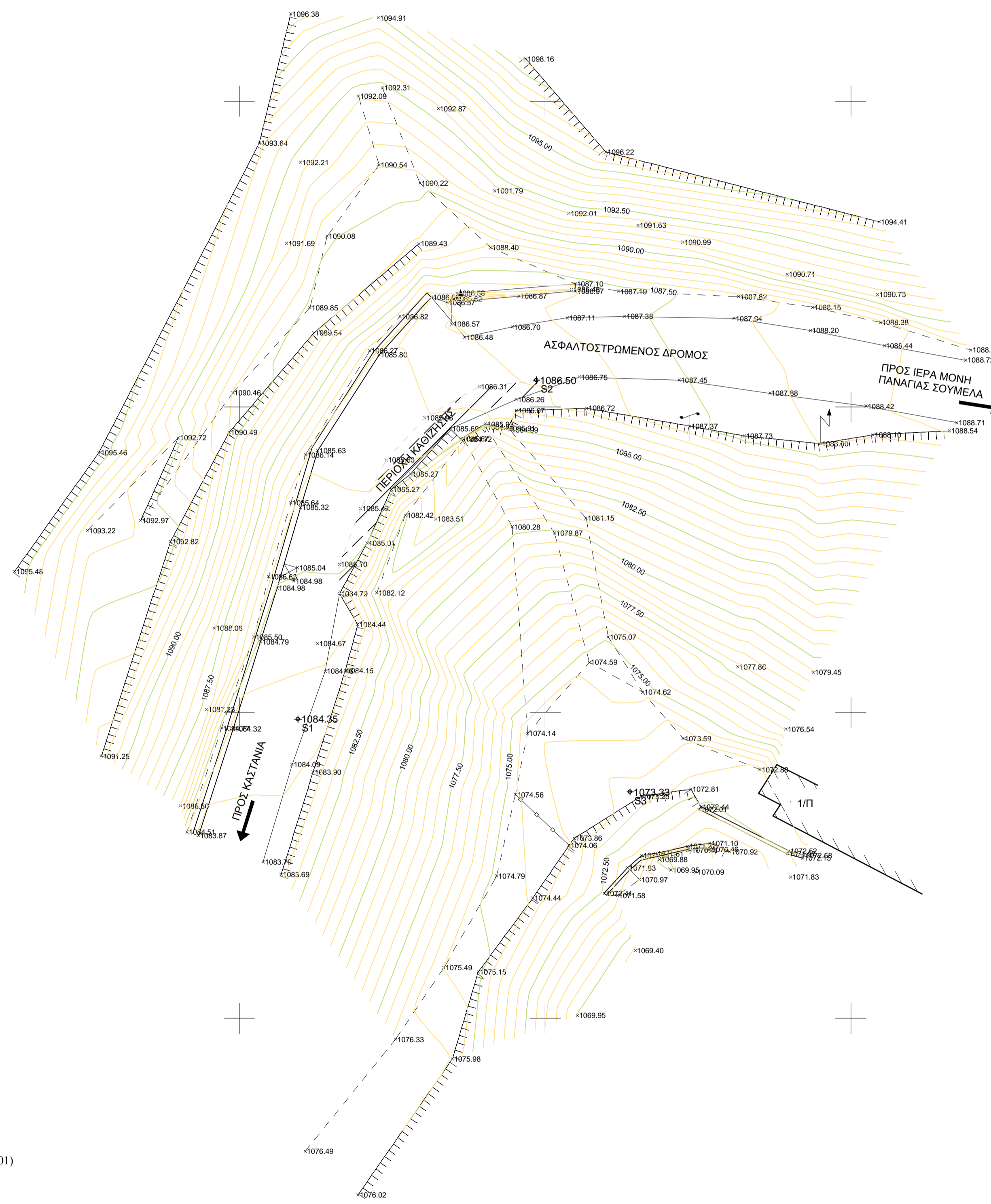
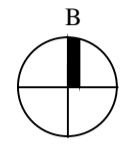

Ελληνικό Γεωδαιτικό Σύστημα Αναφοράς 1987 (Ε.Γ.Σ.Α. '87)  
 Ελλειψοειδής αναφοράς GRS 80 ( $a = 6\,378,137\text{ m}$ ,  $1/f = 298.257222101$ )  
 Προβολή : Εγκάρσια Μερκατορική  
 Κεντρικός Μεσημβρινός  $\lambda_0 = 24^\circ 00' 00''$  με  $K_0 = 0.9996$   
 Τετημηνη Κεντρικού Μεσημβρινού :  $+500\,000.00\text{m}$   
 Γεωγραφικό Πλάτος Αναφοράς :  $0^\circ 00' 00''$

ΥΠΟΜΝΗΜΑ	
ΦΥΡΔΙ ΠΡΑΝΟΥΣ	
ΠΟΔΙ ΠΡΑΝΟΥΣ	---
ΣΥΡΜΑΤΟΠΛΕΓΜΑ	---
ΣΤΥΛΟΣ Ο.Τ.Ε.	↑
ΣΤΥΛΟΣ Δ.Ε.Η.	↑
ΧΑΡΑΚΤΗΡΙΣΜΟΣ ΚΤΙΣΜΑΤΟΣ	1/Π ΑΡ. ΟΡΟΦΩΝ / ΕΙΔΟΣ ΟΡΟΦΗΣ
ΣΤΑΣΗ	+
ΤΡΙΓΩΝΟΜΕΤΡΙΚΟ	+
ΚΥΡΙΕΣ ΙΣΟΥΨΕΙΣ ΚΑΜΠΥΛΕΣ	—
ΔΕΥΤΕΡΕΥΟΥΣΕΣ ΙΣΟΥΨΕΙΣ ΚΑΜΠΥΛΕΣ	—
Ισοδιάσταση Ισοψών 0.5 μ.	



ΕΛΛΗΝΙΚΗ ΔΗΜΟΚΡΑΤΙΑ  
 ΝΟΜΟΣ ΗΜΑΘΙΑΣ  
 ΔΗΜΟΣ ΒΕΡΟΙΑΣ  
 ΔΙΕΥΘΥΝΣΗ ΤΕΧΝΙΚΩΝ ΥΠΗΡΕΣΙΩΝ

ΤΙΤΛΟΣ ΜΕΛΕΤΗΣ:

**ΜΕΛΕΤΗ ΓΙΑ ΤΗΝ ΑΝΤΙΜΕΤΩΠΙΣΗ  
 ΚΑΤΟΛΙΣΘΗΣΕΩΝ ΟΔΩΝ ΔΗΜΟΥ ΒΕΡΟΙΑΣ**

ΘΕΣΗ: ΠΕΡΙΟΧΗ 1 - ΟΙΚΙΣΜΟΣ ΚΑΣΤΑΝΙΑΣ

ΤΙΤΛΟΣ ΣΧΕΔΙΟΥ:

**ΤΟΠΟΓΡΑΦΙΚΗ ΜΕΛΕΤΗ**

αρ. σχεδίου:

**T.1**

κλίμακα:

**1:200**

ΑΝΑΔΟΧΟΣ:

α. ΓΕΩΓΝΩΣΗ Α.Ε.  
 β. ΓΕΩΡΓΑΚΑΚΟΣ ΔΗΜ. ΙΩΑΝΝΗΣ

για τον Ανάδοχο:

ΗΜΕΡΟΜΗΝΙΑ:

**ΑΠΡΙΛΙΟΣ 2021**

Ο ΜΕΛΕΤΗΤΗΣ:

ΕΛΕΓΧΘΗΚΕ:

ΘΕΩΡΗΘΗΚΕ:

Πειραιάς 27/04/2021

...../...../.....

...../...../.....

ΙΩΑΝΝΗΣ ΔΗΜ. ΓΕΩΡΓΑΚΑΚΟΣ  
 ΤΟΠΟΓΡΑΦΟΣ ΜΗΧΑΝΙΚΟΣ Ε.Μ.Π.  
 ΜΕΛΟΣ Τ.Ε.Ε. ΑΡΧΙΤΕΚΤΟΝΟΥ 71536  
 ΝΙΚΗΤΑΡΑ ΠΟΣ 7185 46 ΠΕΙΡΑΙΑΣ  
 ΤΗΛ: 210 3718 41-18 108  
 ΔΦΜ: 953878754 - ΔΟΥ: Δ ΠΕΙΡΑΙΑ